

Инструкция
по установке и настройке подсистемы
"Заполнение реквизитов контрагентов по ИНН и наименованию"
для конфигураций на платформе "1С:Предприятие 8"

Редакция 2.9

Оглавление

1.	Порядок установки подсистемы.....	3
2.	Подготовка подсистемы к работе.....	8
3.	Проверка работоспособности механизмов подсистемы.....	10

1. Порядок установки подсистемы

Внимание!

Представленная инструкция ориентирована на использование техническими специалистами, имеющими базовые знания о порядке внесения изменений в типовые и измененные конфигурации информационных базы.

Для внедрения механизмов подсистемы в информационную базу (далее ИБ), с типовой или измененной конфигурацией, необходимо выполнить следующие действия:

1. Создать резервную копию ИБ.
2. Открыть ИБ в режиме "Конфигуратор".
3. Включить возможность изменения конфигурации (если не включена) в настройках поддержки.

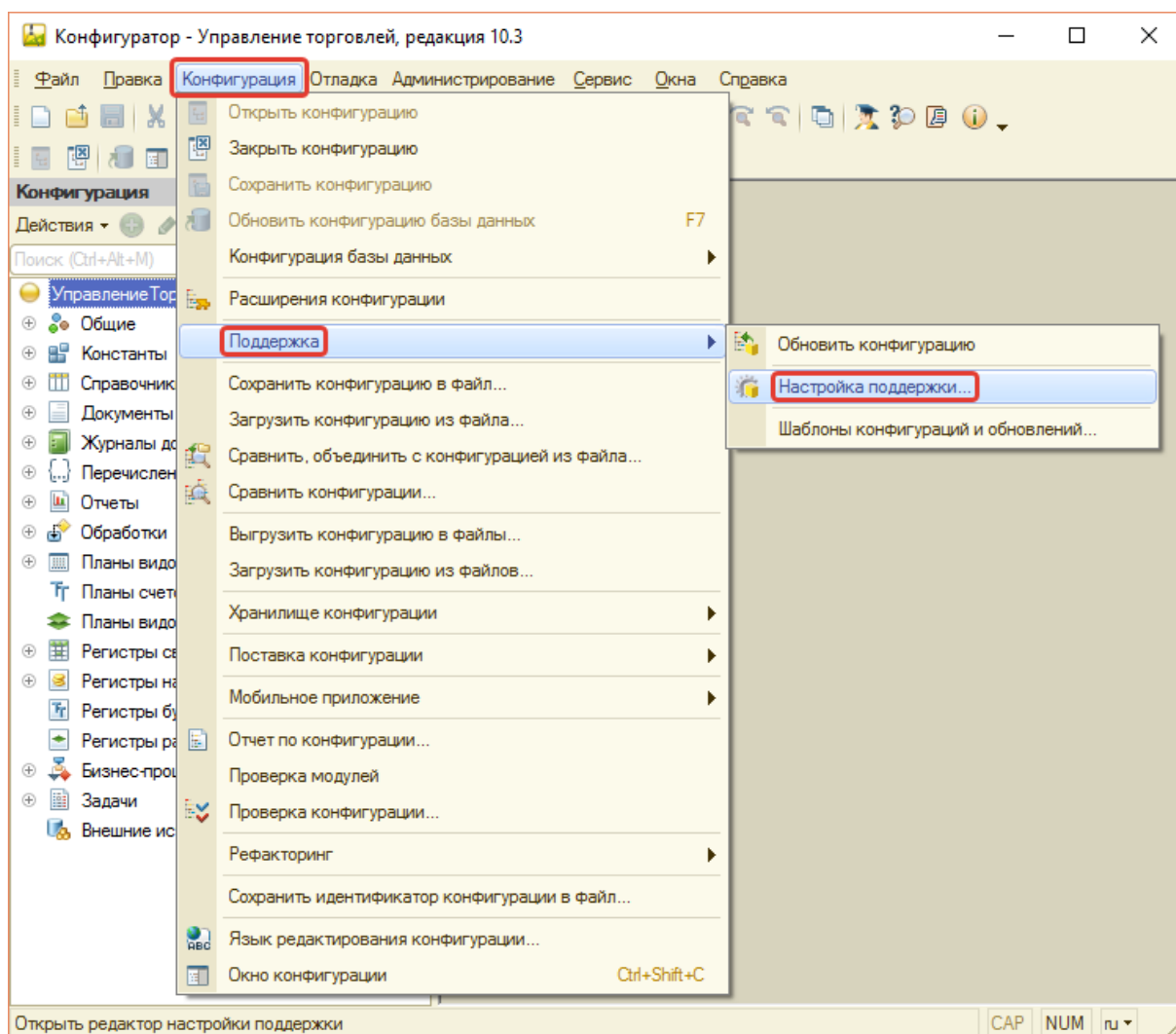

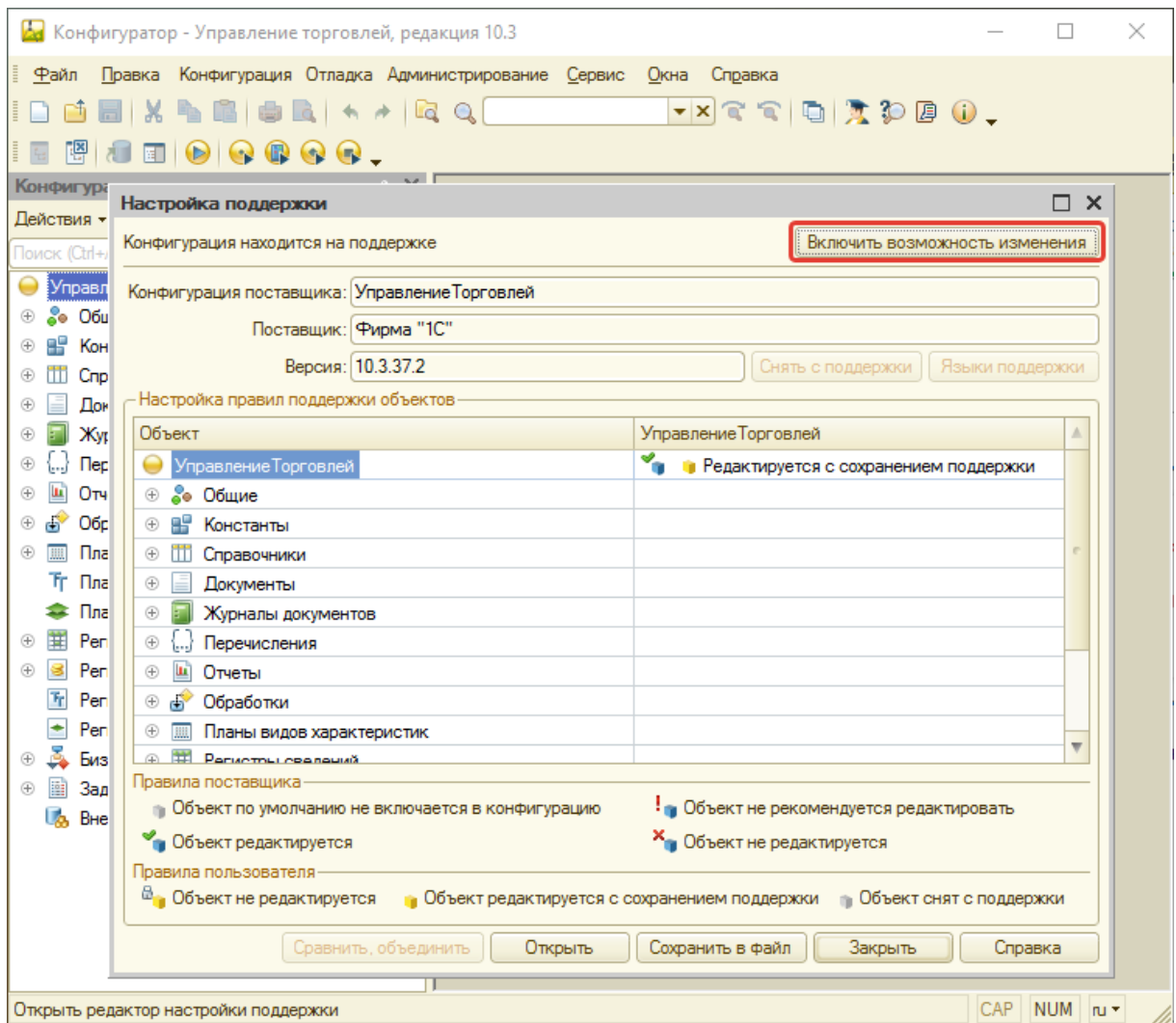

Подтвердить изменение режима:

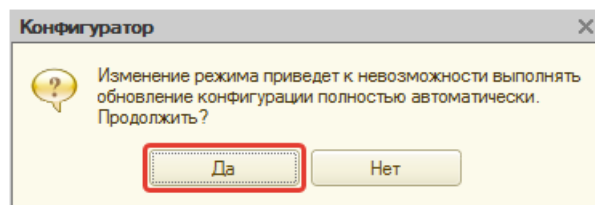

Оставить правила поддержки без изменений:

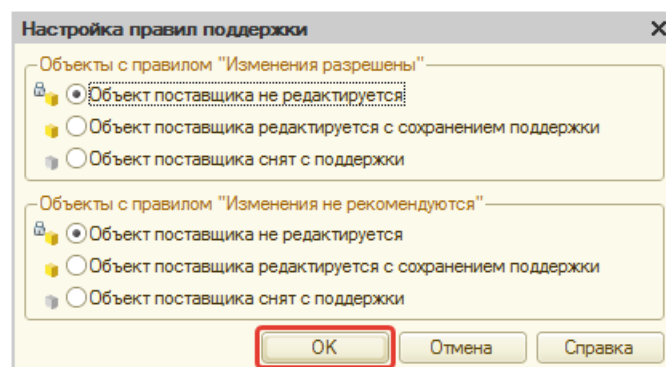

4. Установить для корневого элемента конфигурации и справочника "Контрагенты" правило поддержки "Редактируется с сохранением поддержки". Для удобства рекомендуется учесть изменения формы настроек параметров учета.

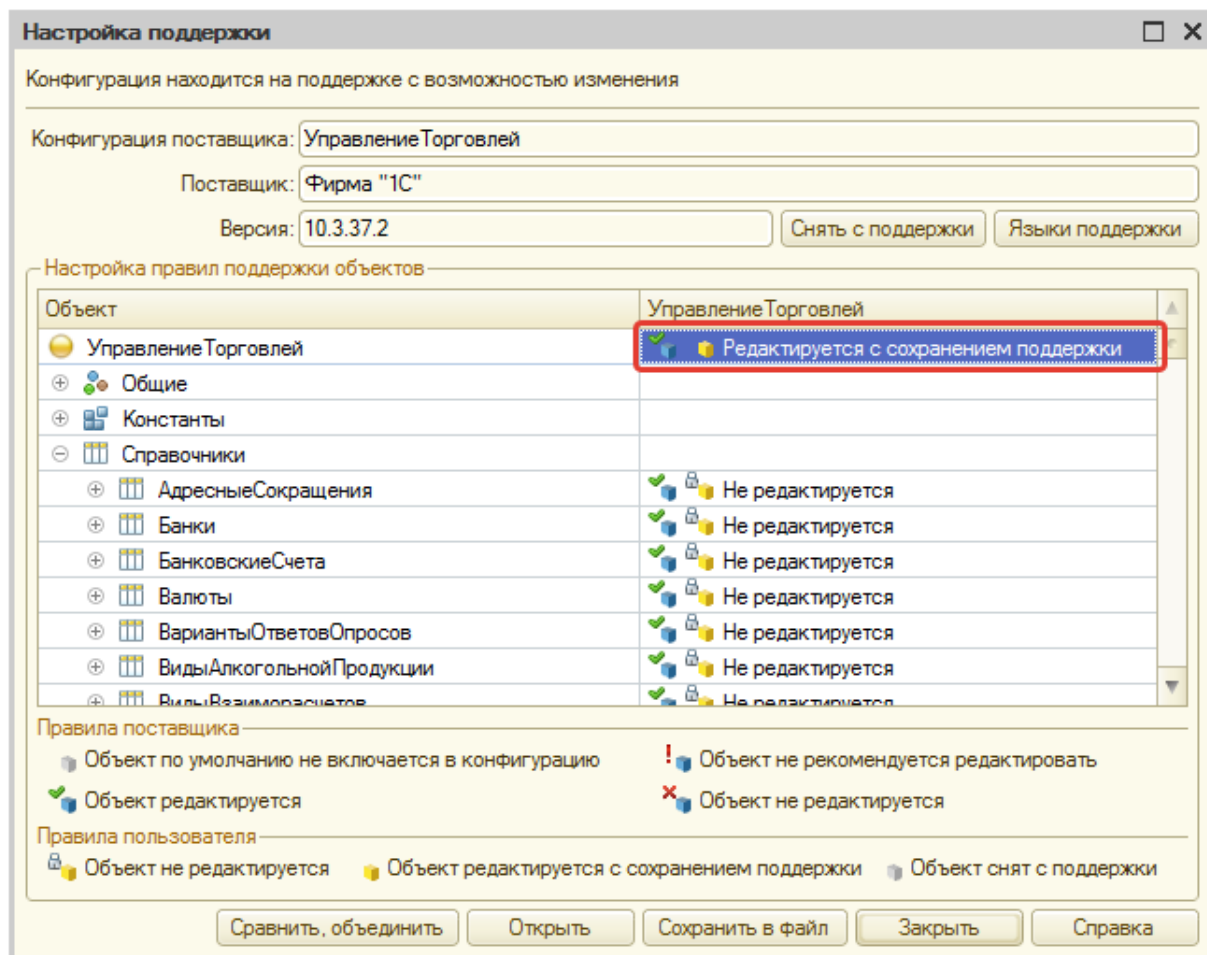

5. Сохранить изменения конфигурации ИБ.

6. Выполнить сравнение и объединение конфигураций (основной и из файла).

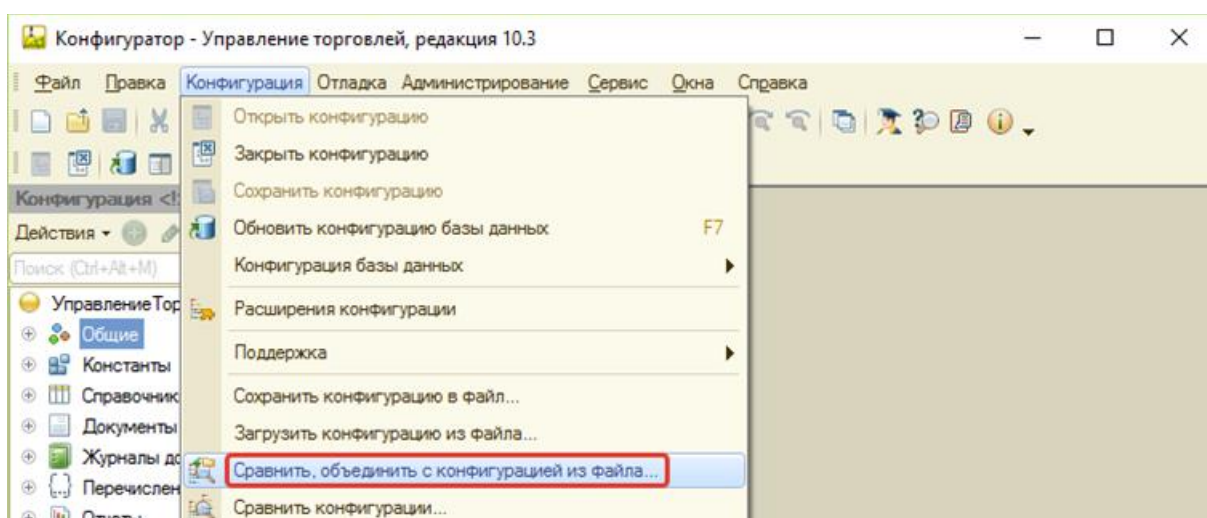

7. Отметить для объединения объекты добавленной подсистемы.

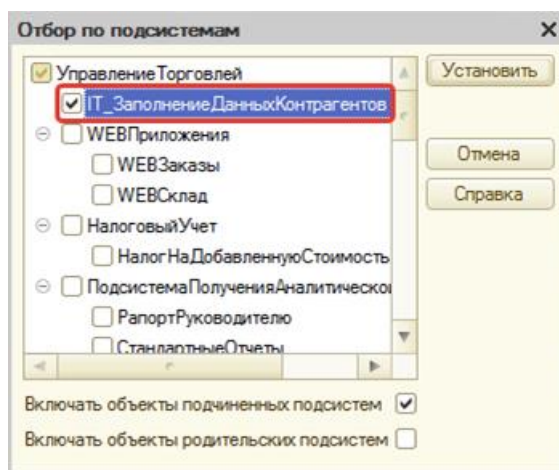
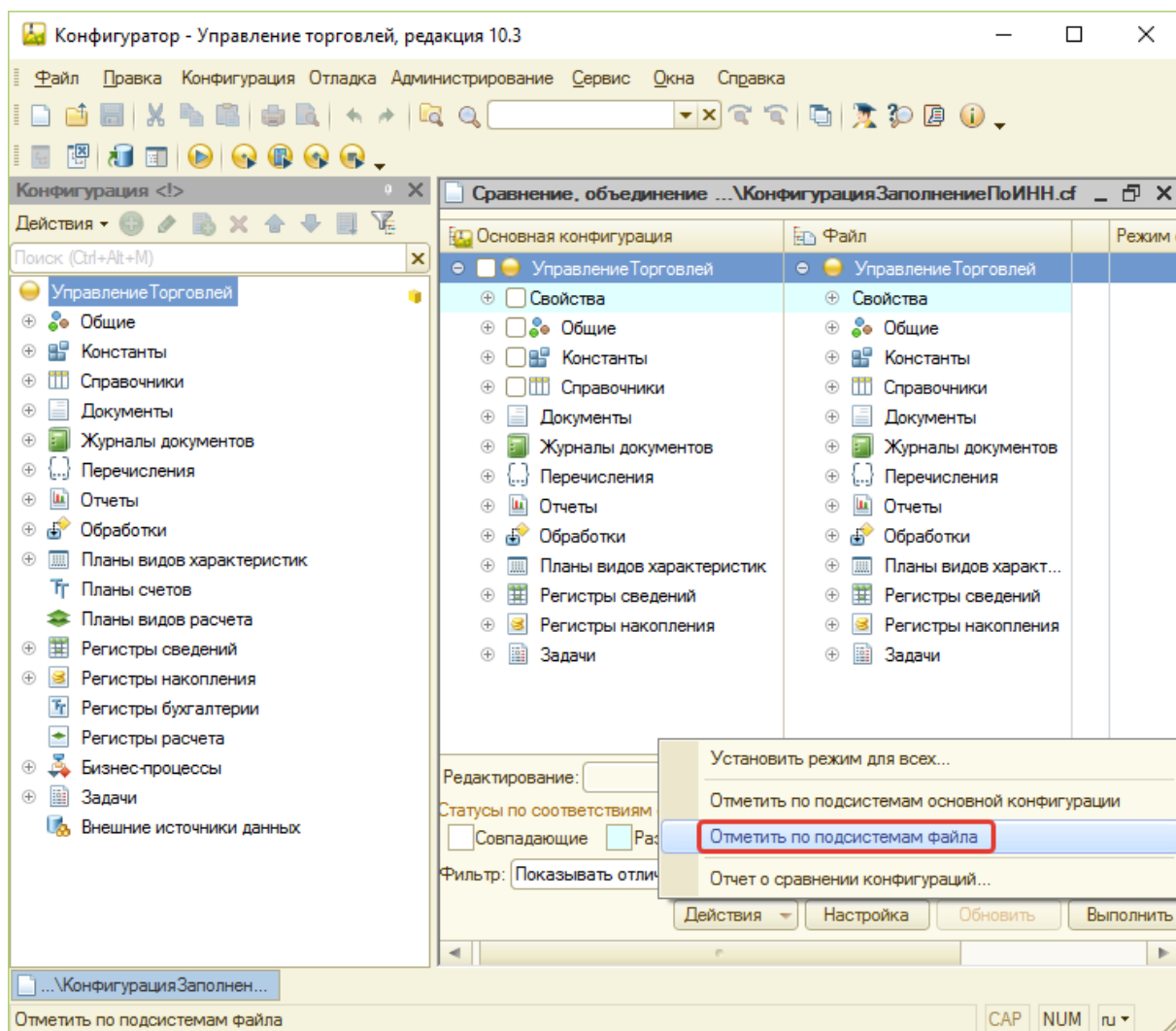

Внимание!

Для выделения внесенных изменений рекомендуется отметить для объединения и объект подсистемы "ИТ_ЗаполнениеДанныхКонтрагентов".

Для устаревших релизов может потребоваться добавить и другие, связанные с подсистемой заполнения по ИНН, объекты конфигурации.

8. Сохранить изменения структуры конфигурации ИБ.

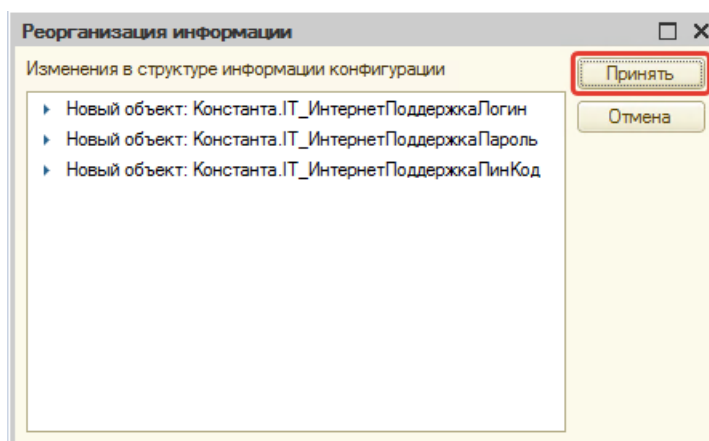
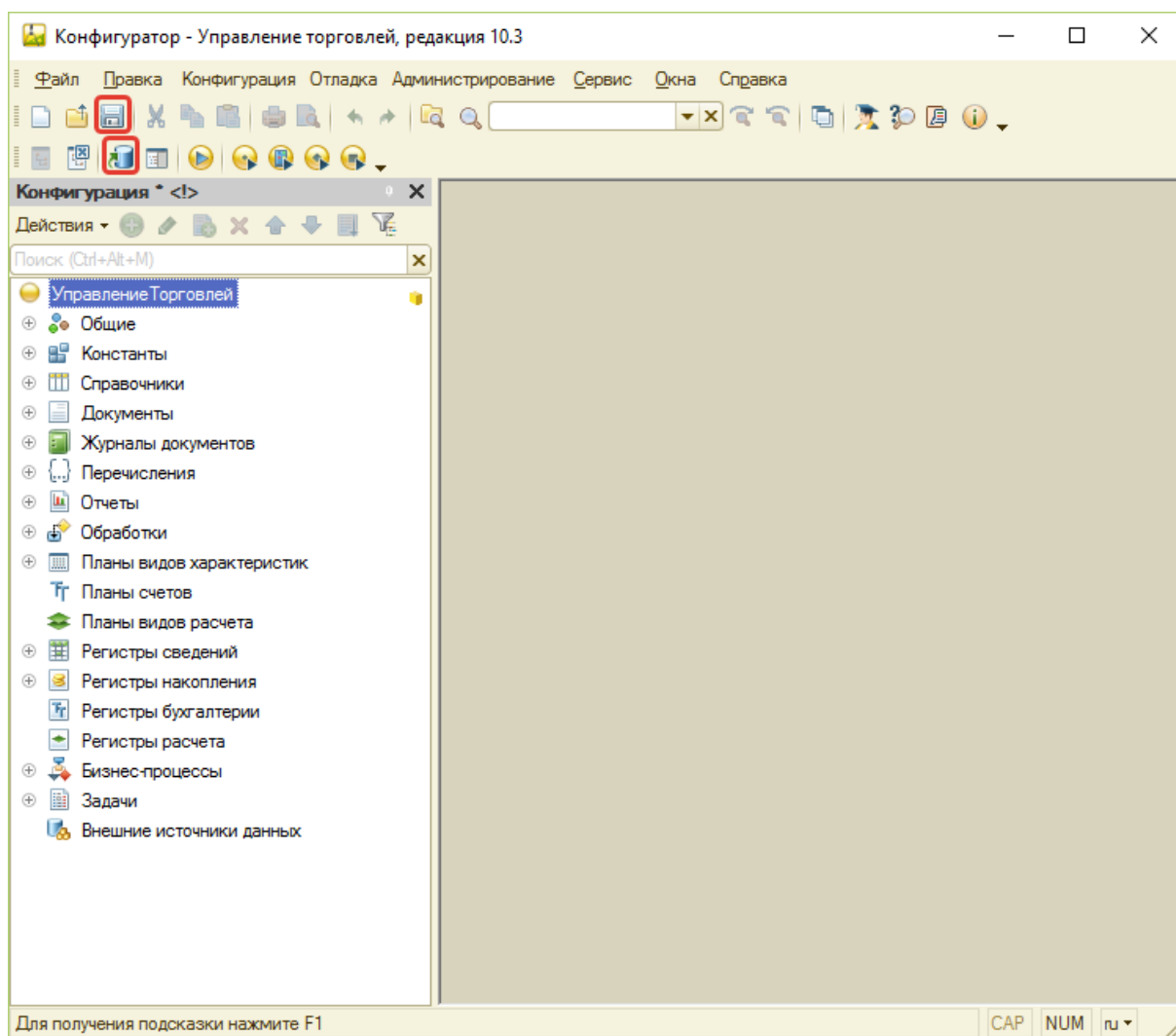

2. Подготовка подсистемы к работе

Для обеспечения работы системы необходимо:

1. При наличии в основной конфигурации классификатора адресов, обеспечить заполнение адресных сокращений, используя файлы: https://www.gnivc.ru/inf_provision/classifiers_reference/kladr/
2. Обеспечить доступ к Интернет-узлу: <http://v8egrservice.its22.ru/>
3. Указать данные для активации и использования сервиса в форме:
 - a. Настройки параметров учета:

Настройка параметров учета *

Действия ▾ ?

НДС Шаблоны телефонов Электронная почта Коды товара Обмен данными Интернет-поддержка

Логин интернет-поддержки: 2200002244

Пароль интернет-поддержки: *****

Пин-код активации сервиса: 0888788522

Сбросить учетные данные

OK Закрыть

- b. отображаемой при попытке заполнения сведений контрагента:

Контрагенты: Создание *

Действия ▾ Перейти ▾ Отчеты ▾ Файлы Создать ▾ ?

Наименование: _____ Код: _____

Общие Контакты Счета и договоры События Свойства Категории Прочее

Юр. / физ. лицо: Юр. лицо Нерезидент Покупатель Поставщик

ОКОПФ: _____ Группа контрагентов: _____

Полное наименование: _____

ИНН: 7839012930 КПП: 783901001 Код по ОКПО: _____

Расписание работы: _____ Регион: _____

Входит в холдинг

Виды деятельности

N	Вид деяте

Комментарий: _____

OK Записать Закрыть

Параметры доступа к сервису *

Логин интернет-поддержки: 10001222

Пароль интернет-поддержки: dSFgs35

Пин-код активации сервиса: 8800100242

OK Записать Закрыть

Внимание!

В случае варианта поставки с действующим сервисом 1С:Контрагент важно указать сведения учетной записи (пара "Логин" и "Пароль") от портала portal.1c.ru.

Для удобства управления учетными данными сервиса в форме "Настройка параметров учета" представлена вкладка "Интернет-поддержка".

При необходимости изменения учетных данных требуется отключиться от сервиса по кнопке "Сбросить учетные данные".

3. Проверка работоспособности механизмов подсистемы

Для проверки готовности системы необходимо лишь воспользоваться механизмом заполнения реквизитов контрагента по ИНН или наименованию:

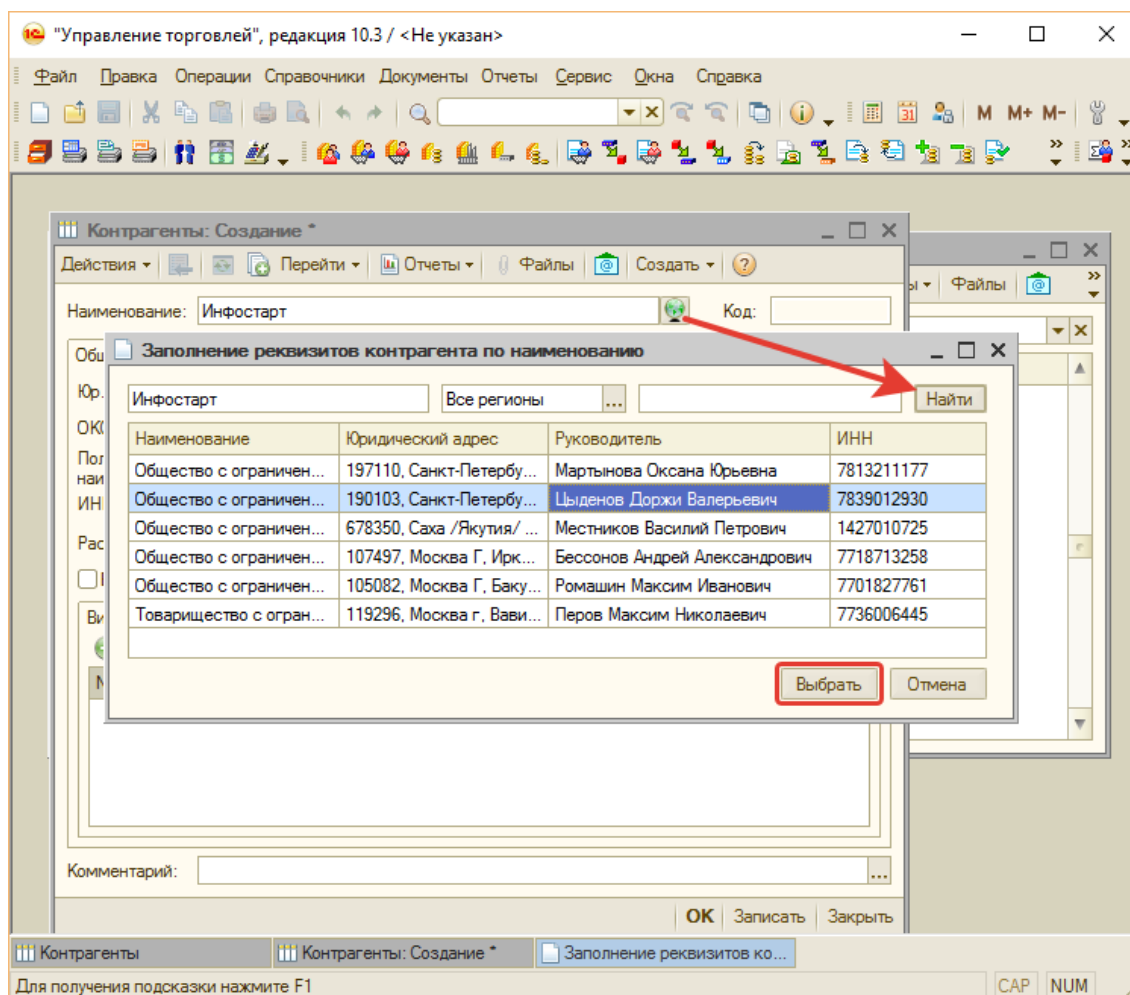

Внимание!

Возможности продукта зависят от варианта поставки. При попытке выполнить поиск методом, не предусмотренным для варианта поставки, система сообщит об этом ошибкой.

При необходимости расширения возможностей продукта необходимо обратиться в службу технической поддержки: help@its22.ru.